REGIONE PIEMONTE
PROVINCIA DI NOVARA

COMUNE DI BORGOMANERO

PIANO REGOLATORE GENERALE COMUNALE

PROGETTO DEFINITIVO

Adozione Deliberazione Programmatica
Delibera Consiglio Comunale n. 3 del 30 gennaio 2009

Adozione Progetto Preliminare
Delibera Consiglio Comunale n. 86 del 28 novembre 2011

Adozione Progetto Definitivo
Delibera C.C. n. del

Sindaco
Dott.ssa Anna Tinivella

Assessore
Rag. Bartlomeo Mirizio

Segretario
Dott.ssa Maria Luisa Perucchini

Resp. del Procedimento
Geom. Morena Medina

Progettista
Architetto Antonella Manuelli

Direzione Urbanistica Territorio
Geom. G. Chiarello,
Geom. M. Di Clemente,
Geom. M. Lorenzon,
Geom. M. Medina,
Geom. M. Guidetti

Tavola
Condizioni abitative: stato di conservazione degli edifici (immobili esterni ai nuclei storici) ambito nord

A.7.1

scala 1:5.000

Legenda:

- Confine
- Nuclei storici
- Buono, nessun degrado
- Medio, degrado finiture
- Cattivo, dissesti strutturali e degrado finiture
- In trasformazione

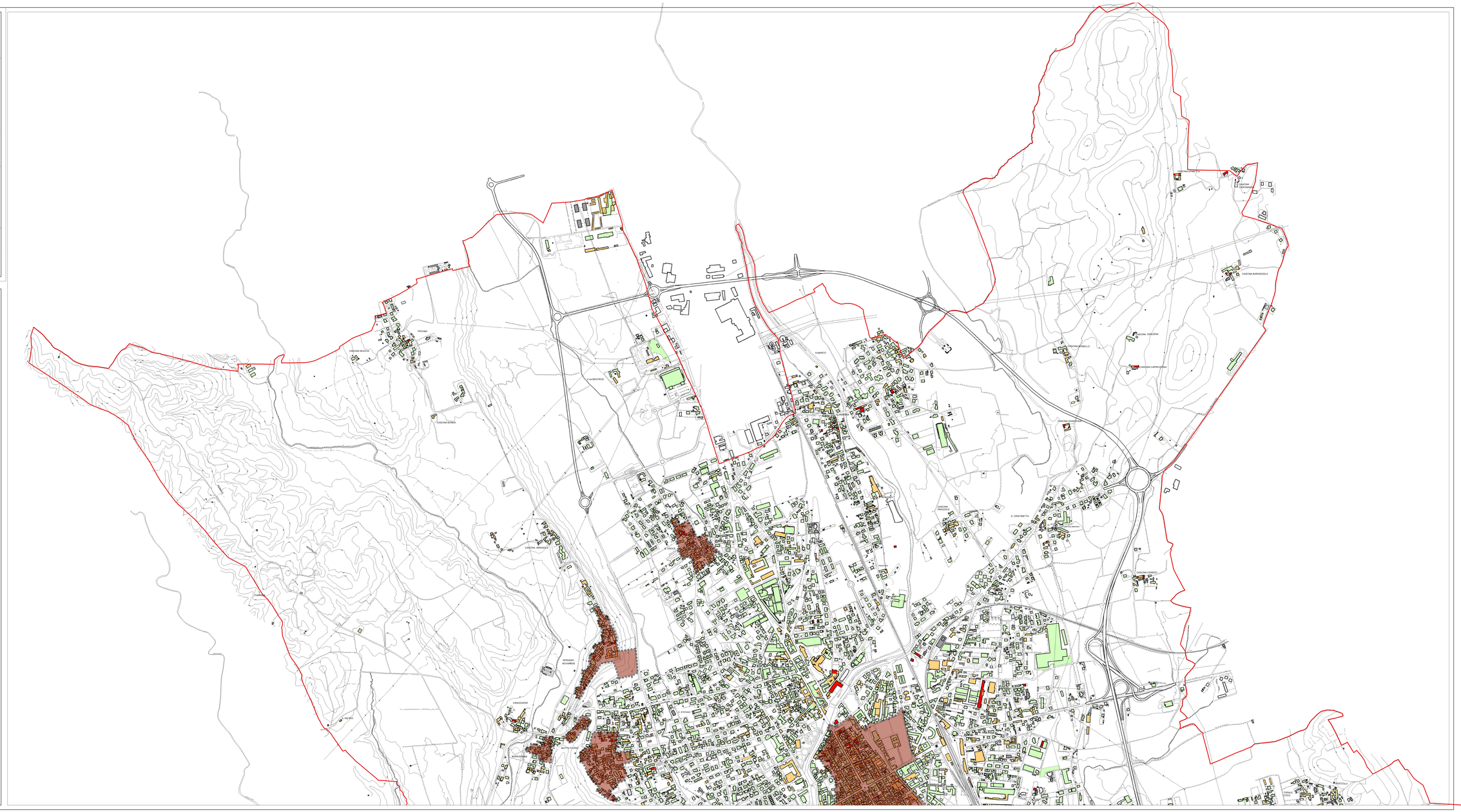
CASCINA MUCCA
PIOVANO
CASCINA BONDA
CASCINA MERIGGIO
VERGANO NOVARESE
CARUGGIONI
MOTTO FUNDO
FIERO
CURAGLIA
S. MARCO
CASCINA PRAGLIA
S. CRISTINA
CASCINA CERCERA
CASCINA CAPRICCIOSA
CASCINA BARASSIOLA
CASCINA CERETTA
CASCINA CRISTINA
CASCINA MONTE
CASCINA MONTE
CASCINA MONTE