REGIONE PIEMONTE
PROVINCIA DI NOVARA

COMUNE DI BORGOMANERO

PIANO REGOLATORE GENERALE COMUNALE

PROGETTO DEFINITIVO

Adozione Deliberazione Programmatica:
Delibera Consiglio Comunale n. 3 del 30 gennaio 2009

Adozione Progetto Preliminare:
Delibera Consiglio Comunale n. 86 del 28 novembre 2011

Adozione Progetto Definitivo:
Delibera C.C. n. del

Sindaco:
Dott.ssa Anna Tonivella

Assessore:
Rag. Pierfranco Mitrio

Segretario:
Dott.ssa Maria Luisa Peruschini

Resp. del Procedimento:
Geom. Morena Medina

Progettista:
Architetto Antonella Marocelli

Divisione Urbanistica Territorio:
Geom. G. Chiarello,
Geom. M. Di Clemente,
Geom. M. Lorenzon,
Geom. M. Ferrero,
Geom. M. Gaudesi

Tavola:
Condizioni abitative: stato di conservazione degli edifici (immobili esterni ai nuclei storici) ambito sud

A.7.2

scala 1:5.000

Legenda:
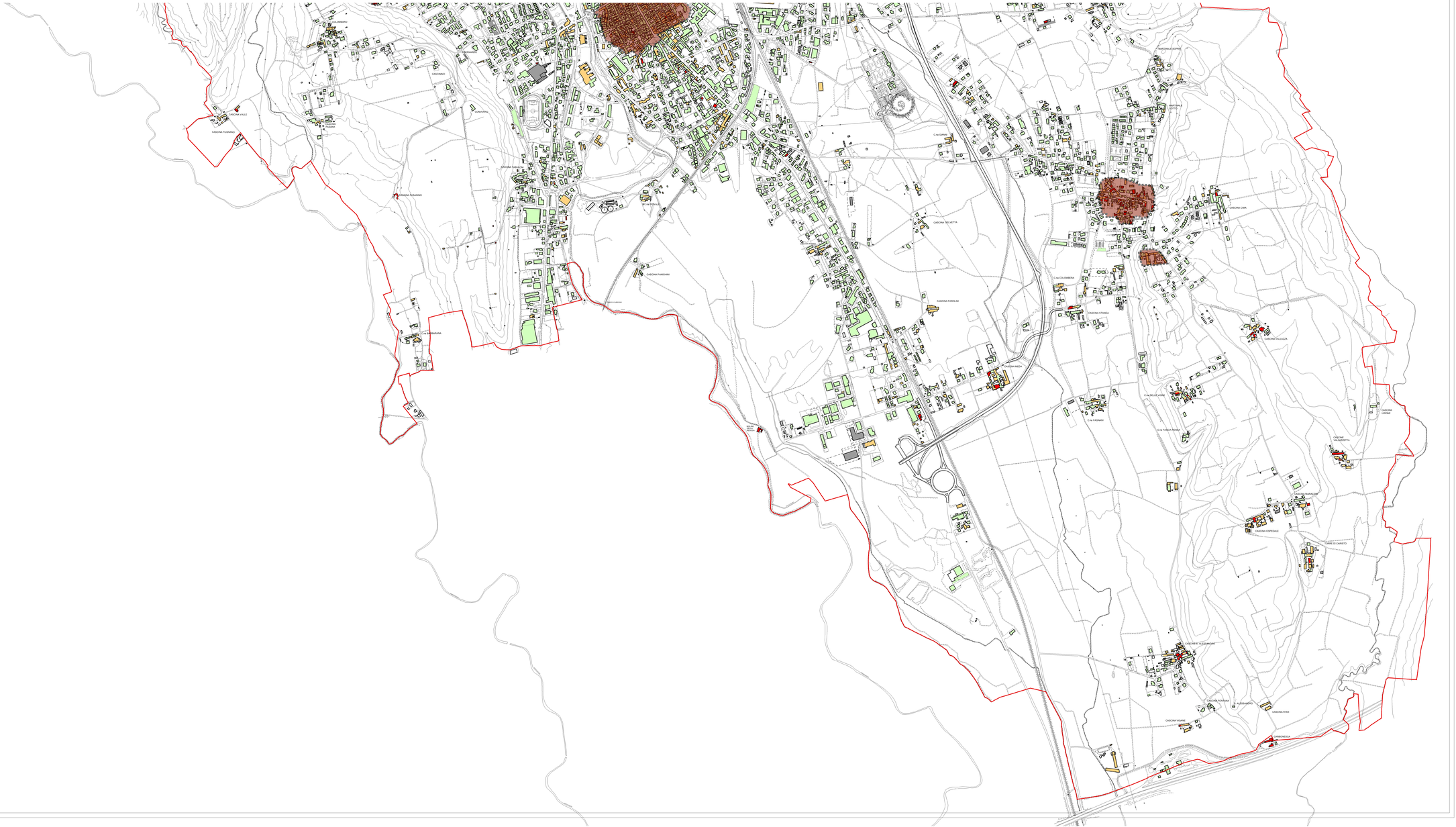
- Confine
- Nuclei storici
- Buono, nessun degrado
- Medio, degrado finiture
- Cattivo, dissesti strutturali e degrado finiture
- In trasformazione