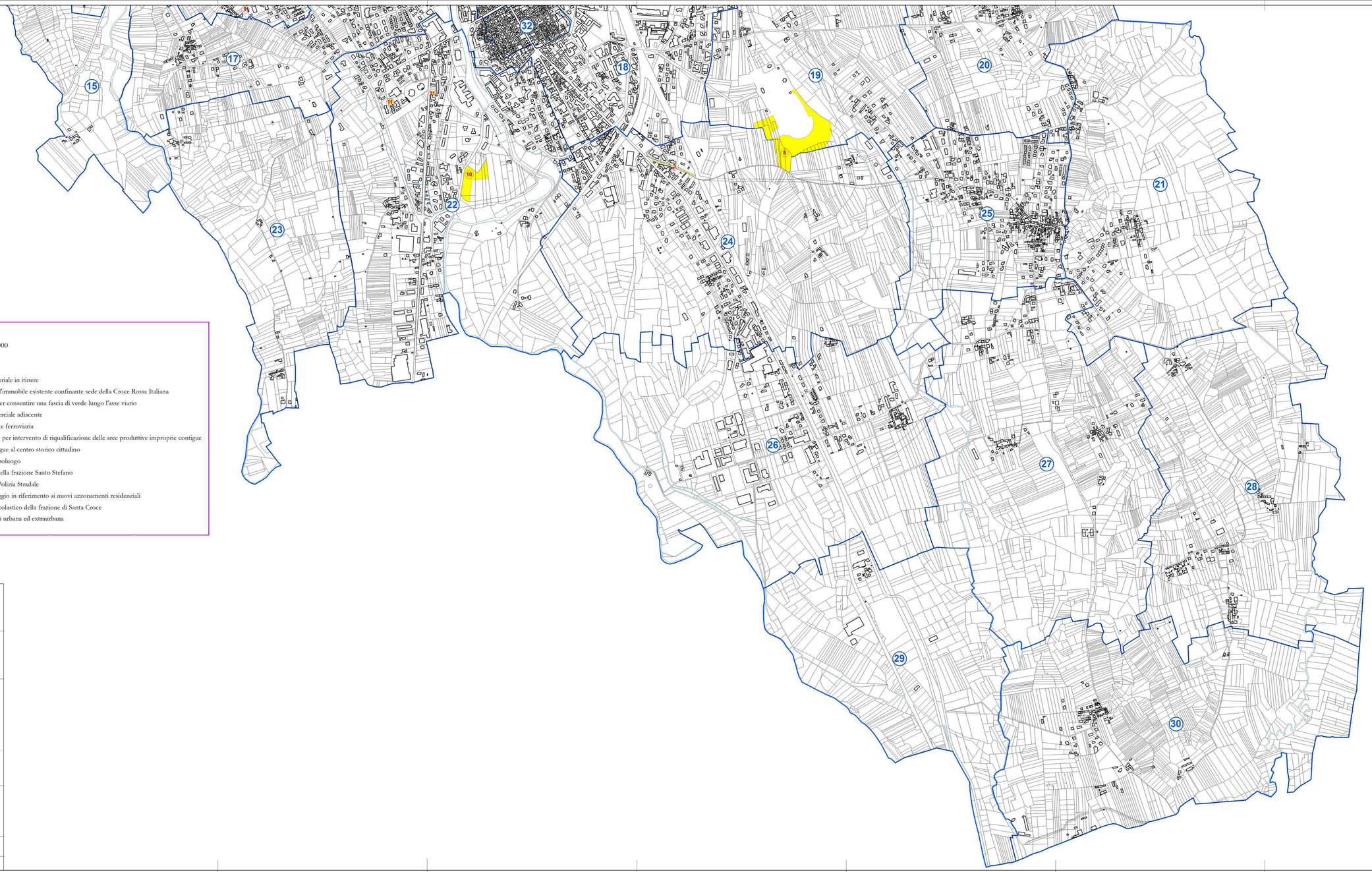


**Legenda:**

(n) Individuazione fogli catastali degli sviluppi in scala 1:2.000

**Motivazione reiterazione vincoli**

1. Aree reiterate in quanto progetto parco attrezzato comprensoriale in itinere
2. Aree reiterate per consentire eventuali futuri ampliamenti dell'immobile esistente confinante sede della Croce Rossa Italiana
3. Aree reiterate limitatamente alle sole porzioni fronte-strada per consentire una fascia di verde lungo l'asse viario
4. Area reiterata per garantire aree standards dell'ambito commerciale adiacente
5. Aree reiterate per garantire eventuali sistemazioni lungo la rete ferroviaria
6. Area reiterata per garantire il soddisfacimento degli standards per intervento di riqualificazione delle aree produttive improprie contigue
7. Aree reiterate per garantire aree standards a parcheggio contigue al centro storico cittadino
8. Aree reiterate per eventuali spazi correlati al Cimitero del Capoluogo
9. Aree reiterate per futuro ampliamento fabbricato scolastico della frazione Santo Stefano
10. Aree reiterate per eventuali spazi correlati alla caserma della Polizia Stradale
11. Aree reiterate per garantire aree a standards a verde e parcheggio in riferimento ai nuovi azzonamenti residenziali
12. Aree reiterate per futuro ampliamento adiacente fabbricato scolastico della frazione di Santa Croce
13. Tracciati viari da reiterare necessari per una adeguata mobilità urbana ed extraurbana

Base cartografica catastale aggiornamento al febbraio 2015

REGIONE PIEMONTE
PROVINCIA DI NOVARA

**COMUNE DI BORGOMANERO**

# PIANO REGOLATORE GENERALE COMUNALE

## PROGETTO DEFINITIVO

Adozione Deliberazione Programmatica:
**Delibera Consiglio Comunale n. 3 del 30 gennaio 2009**

Adozione Progetto Preliminare:
**Delibera Consiglio Comunale n. 86 del 28 novembre 2011**

Controdeduzione alle osservazioni relative al Progetto Preliminare:
**Delibera Consiglio Comunale n. 16 del 19 marzo 2012**

Adozione Progetto Definitivo:
**Delibere Consiglio Comunale n. 17 del 19 marzo 2012 e n. 42 del 23 luglio 2012**

Controdeduzione alle osservazioni della Regione Piemonte e adozione del Progetto Preliminare della rielaborazione parziale a sensi dell'art. 15 comma 13 della L.R. 56/77 e succ. m. ed i.:
**Delibera Consiglio Comunale n. 3 del 18 febbraio 2015**

Controdeduzione alle osservazioni relative al Progetto Preliminare della rielaborazione parziale a sensi dell'art. 15 comma 13 della L.R. 56/77 e succ. m. ed i.:
**Delibera Consiglio Comunale n. __ del**

Adozione Progetto Definitivo:
**Delibera Consiglio Comunale n. __ del**


Sindaco:
**Dott.ssa Anna Tinivella**

Assessore:
**Rag. Pierfranco Maizio**

Segretario:
**Dott.ssa Maria Luisa Perocchini**

Resp. del Procedimento:
**Geom. Morena Medina**

Progettista:
**Architetto Antonella Mancelli**

Direttore Urbanistico Tecnico:
**Geom. G. Chiarello,**
**Geom. M. Di Clemente,**
**Geom. M. Lanzanno,**
**Geom. M. Gaudenzi,**
**Geom. M. Medina.**


Tavola
**Individuazione aree di vincoli reiterati - ambito sud**

**I.11.2**

**scala 1:5.000**