

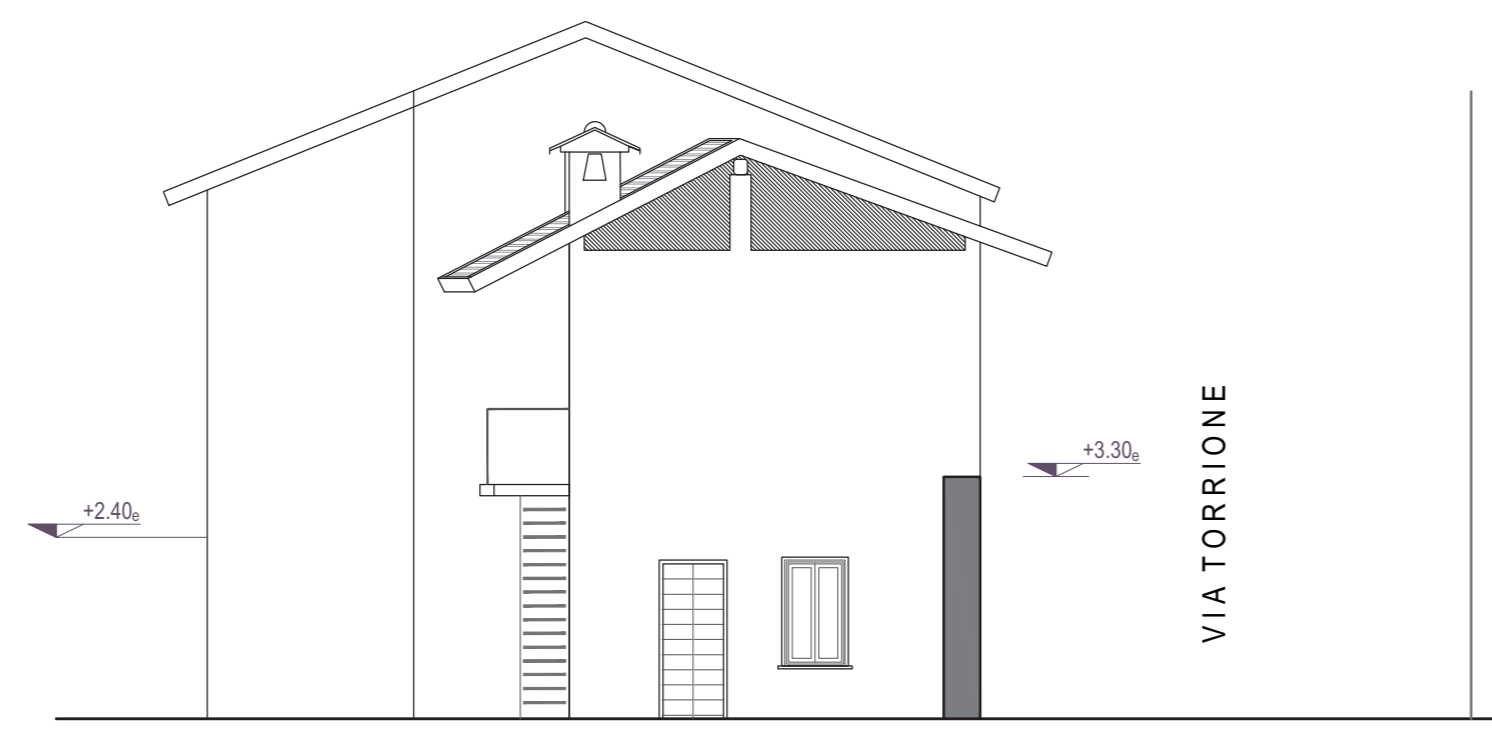

PROSPETTO SUD (fabbricato fronte strada)
- rilievo -

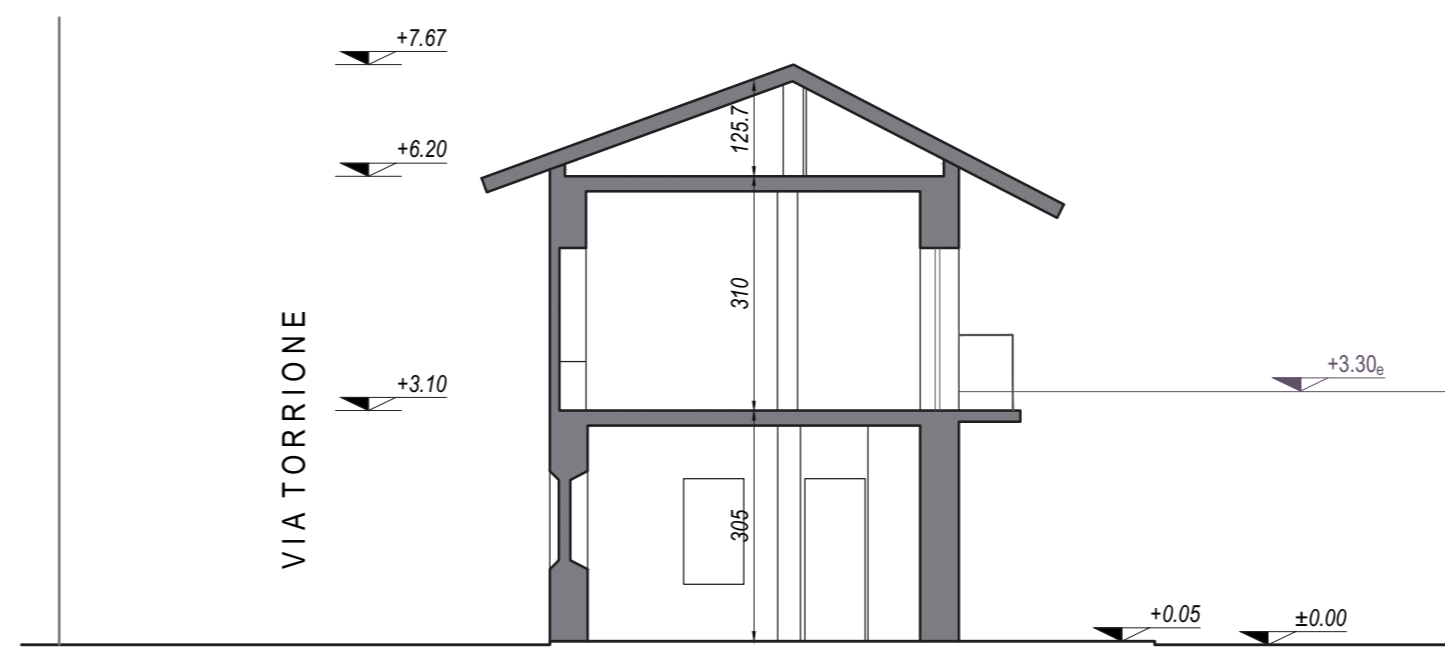

PROSPETTO OVEST (fabbricato fronte strada)
- rilievo -



SEZIONE 1_a
- rilievo -



PROSPETTO NORD (fabbricato fronte strada)
- rilievo -



SEZIONE 2_a
- rilievo -



PROSPETTO SUD (fabbricato interno)
- rilievo -



SEZIONE 5_b
- progetto -

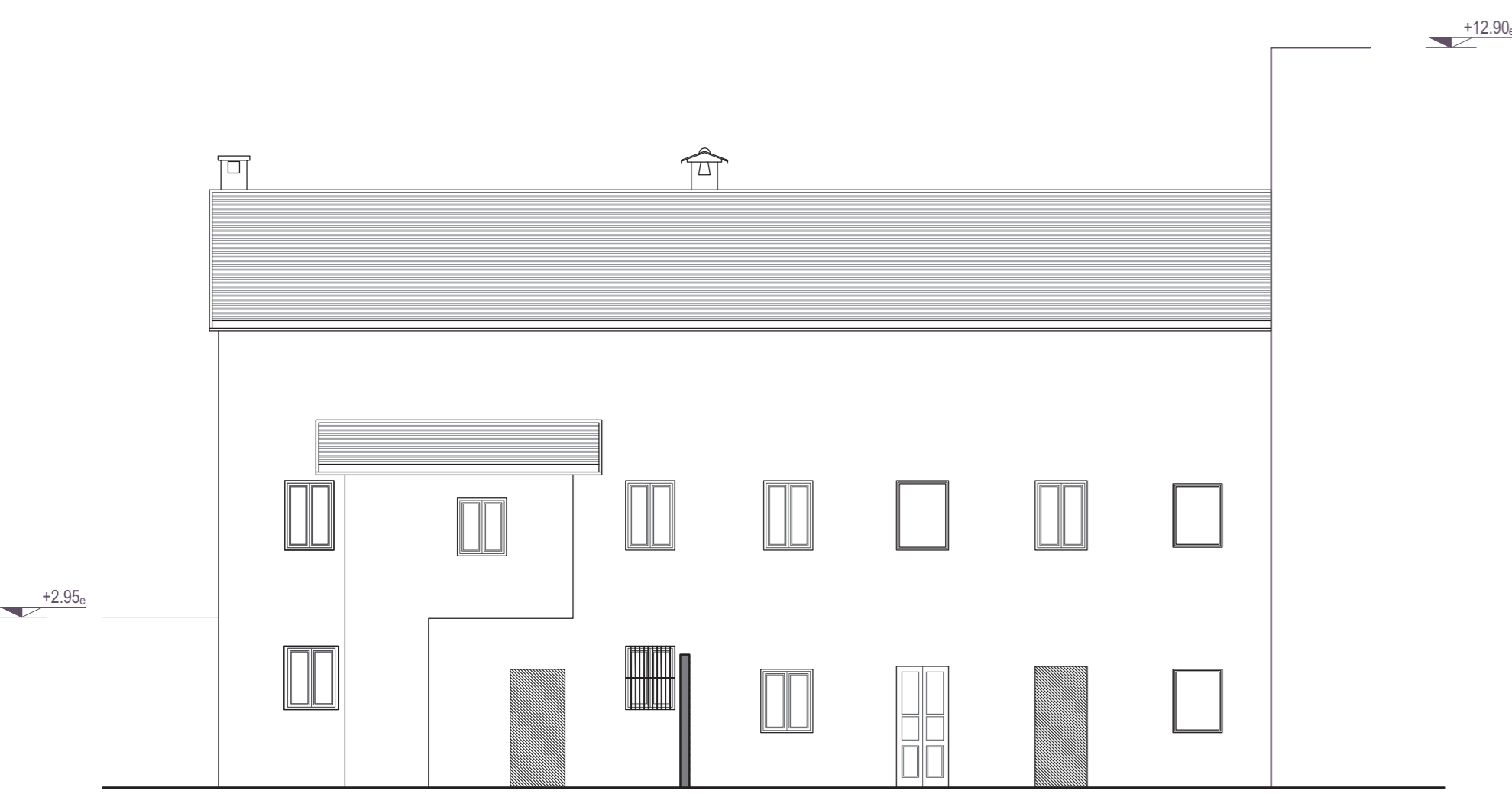

PROSPETTO NORD (fabbricato interno)
- rilievo -

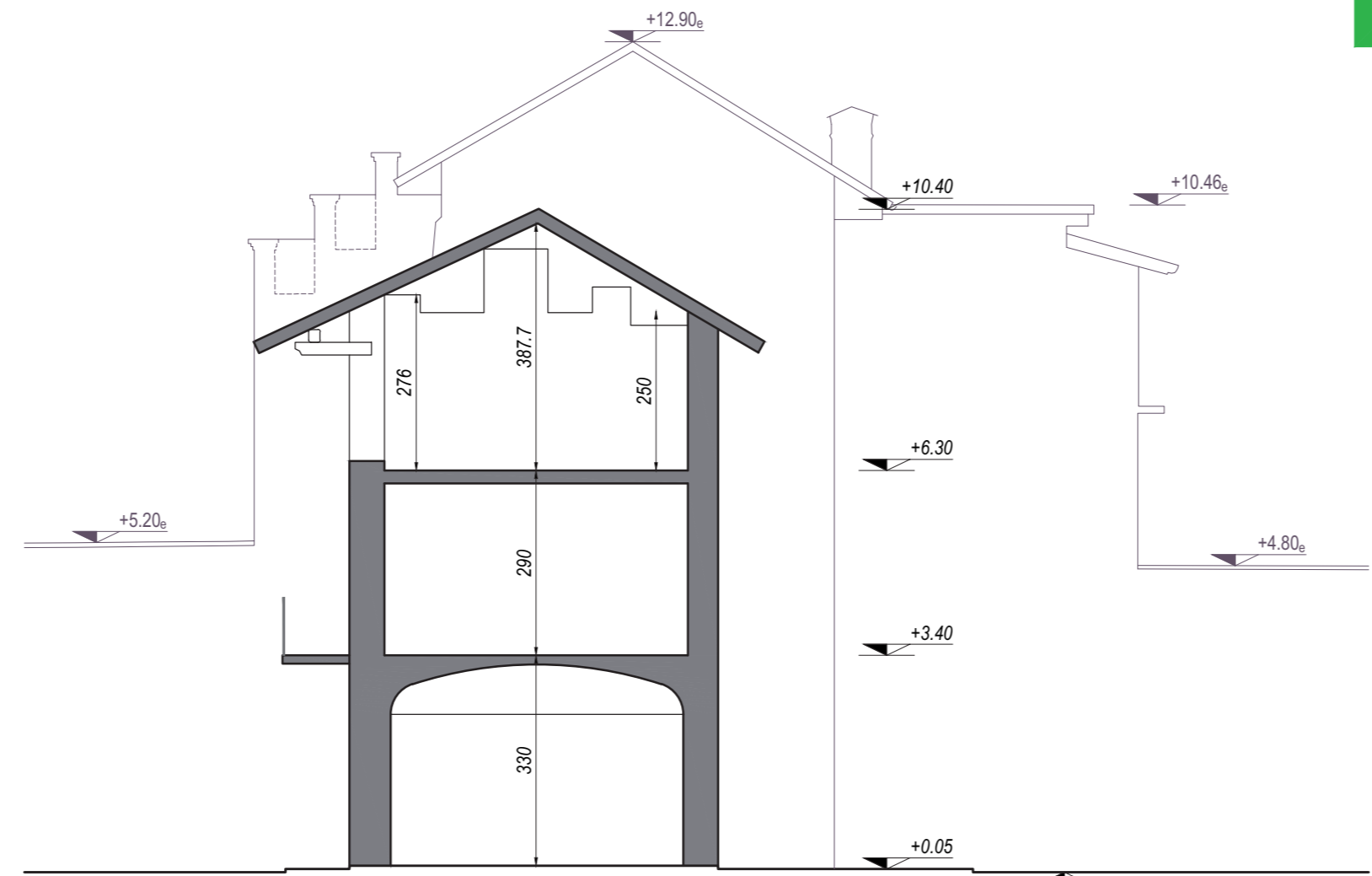

SEZIONE 3_b
- rilievo -

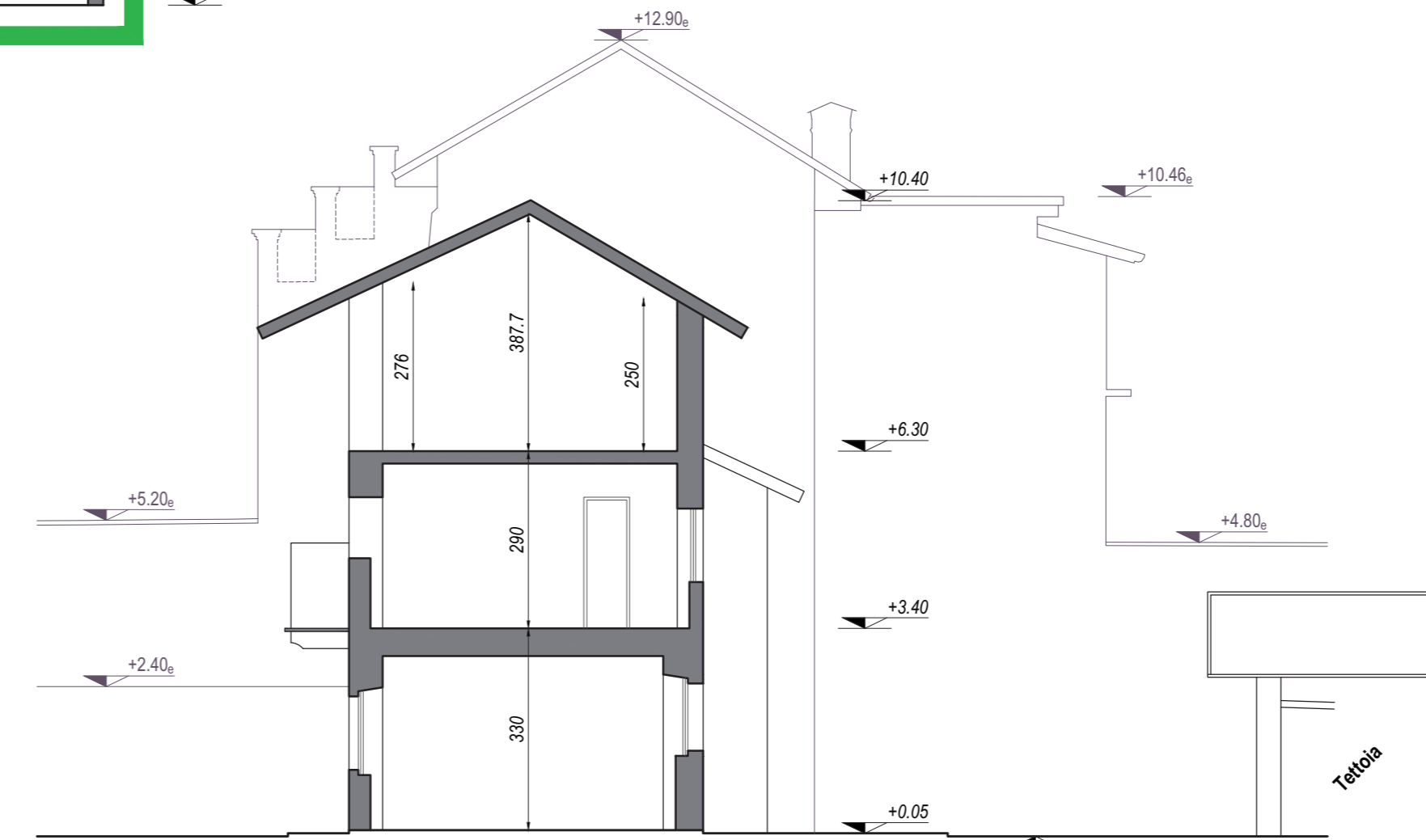

SEZIONE 4_b
- rilievo -

DEFINIZIONE GENERALE COLORI E MATERIALI ESISTENTI

FABBRICATO FRONTE STRADA

- COPERTURA:**
- MANTO DI COPERTURA IN TEGOLE MARSIGLIESI DI LATERIZIO (COLORE ROSSO / ARANCIO)
 - GROSSA E PICCOLA ORDITURA IN LEGNO COLORE NOCE SCURO
 - CANALI, DISCESE E SCOSSALINE IN RAME O PLASTICA

FACCIAE:

- INTONACO NATURALE SENZA TRACCE DI PITTURA AD ECCEZIONE DI DUE BANDE VERTICALI COLORE GIALLO LUNGO LA VIA TORRIONE

INFISSI:

- GENERALMENTE IN LEGNO O ALLUMINIO, ALCUNI CON TAPPARELLE IN PLASTICA COLORE CREMA, ALTRI CON PERSIANA DOPPIA IN LEGNO

ELEMENTI METALLICI:

- BALAUSTRINE IN FERRO LAVORATO CON "RICCIOLO"
- CANCELLI SU VIA TORRIONE COLORE VERDE / ROSSO MINIO

CAMMINAMENTI:

- BATTUTO DI CLS LISCIATO E CORTILE INTERNO CON GHIAIETTO

FABBRICATO INTERNO

COPERTURA:

- MANTO DI COPERTURA IN TEGOLE MARSIGLIESI DI LATERIZIO (COLORE ROSSO / ARANCIO)
- GROSSA E PICCOLA ORDITURA IN LEGNO COLORE NOCE SCURO
- CANALI, DISCESE E SCOSSALINE IN RAME O PLASTICA

FACCIAE:

- FRAMMISTIONE TRA ZONE IN INTONACO NATURALE SENZA TRACCE DI PITTURA E ZONE VERNICIATE COLORE BIANCO

INFISSI:

- IN LEGNO CON PERSIANA DOPPIA IN LEGNO O SOLO APERTURA PASSANTE

ELEMENTI METALLICI:

- BALAUSTRINE IN FERRO LAVORATO CON "RICCIOLO"

CAMMINAMENTI:

- BATTUTO DI CLS LISCIATO E CORTILE INTERNO CON GHIAIETTO

COMUNE DI BORGOMANERO (NO)
PIANO DI RECUPERO DI LIBERA INIZIATIVA
(art. 41 bis, 43 - L. 56/77 e s.m.i.)

committente

Sig. MAURIZIO BONINI (C.F. BNN MRZ 70H29 B019D)
Borgomanero (NO) - 28021 - Via G. Rossignoli n.2

area di intervento

Via Torrione N. 16 / 18 - 28021 - BORGOMANERO (NO)
C.T.: foglio n.18 - mappali n.238 / 239 / 1913

oggetto

PROSPETTI E SEZIONI - STATO DI FATTO

elaborato n.	scala	fase / data
04	1 : 100	emissione / settembre 2018 integrazione / novembre 2018
		progettisti

CARLO QUIRICO - ingegnere
Ordine degli Ingegneri della Provincia di Novara n.2312/A
Via Molino, 20 - 28010 - BRIGA NOVARESE (NO)
c. +39 380.2939145
@ carloquirico@gmail.com
PEC. carlo.quirico@ingpec.eu

ELISA AGAZZONE - architetto
Ordine degli Architetti PPC delle Province di Novara e VCO n.1272/A
Via Borgomanero, 8 - 28010 - BOGGONO (NO)
c. +39 338.1933541
@ elisaagazzone@gmail.com
PEC. elisa.agazzone@archiworldpec.it

CARLO QUIRICO ingegnere
ELISA AGAZZONE architetto