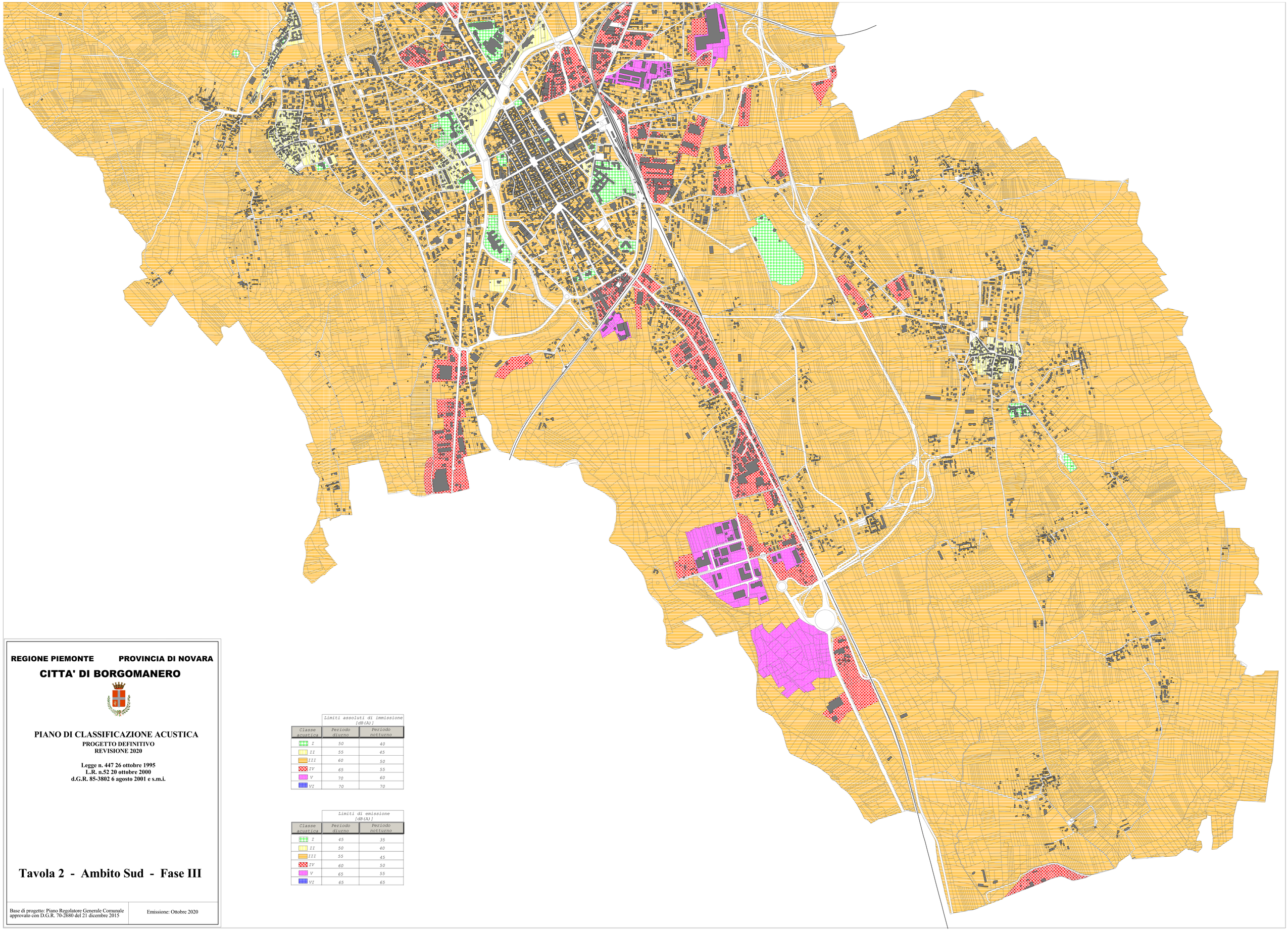

REGIONE PIEMONTE **PROVINCIA DI NOVARA**

CITTA' DI BORGOMANERO

PIANO DI CLASSIFICAZIONE ACUSTICA

PROGETTO DEFINITIVO
REVISIONE 2020

Legge n. 447 26 ottobre 1995
L.R. n.52 20 ottobre 2000
d.G.R. 85-3802 6 agosto 2001 e s.m.i.

	Limiti assoluti di immissione [dB(A)]	
Classe acustica	Periodo diurno	Periodo notturno
I	50	40
II	55	45
III	60	50
IV	65	55
V	70	60
VI	70	70

	Limiti di emissione [dB(A)]	
Classe acustica	Periodo diurno	Periodo notturno
I	45	35
II	50	40
III	55	45
IV	60	50
V	65	55
VI	65	65

Tavola 2 - Ambito Sud - Fase III

Base di progetto: Piano Regolatore Generale Comunale approvato con D.G.R. 70-2680 del 21 dicembre 2015

Emissione: Ottobre 2020