Regione Piemonte
Provincia di Novara

Comune di Borgomanero

Piano Regolatore Generale Comunale

Approvazione Regione Piemonte con modifiche "ex officio":
D.G.R. n.70-2680 del 21 dicembre 2015

Variante Parziale n.5

Legge Regionale 5 dicembre 1977 n.56 e s.m.i.
art.17 comma 5

Adozione Progetto Preliminare:
Delibera di Consiglio Comunale n._____ del _____
Approvazione Progetto Definitivo:
Delibera di Consiglio Comunale n._____ del _____

Sindaco: Sergio Bossi

Assessore: Annalisa Beccaria

Segretario: Michele Crescentini

Responsabile del Procedimento: Morena Medina

Elaborato:

Dotazione di attrezzature e di servizi pubblici - esistenti e previsti - ambito sud - nuclei antichi frazionali

A.8.2.a

scala 1: 5.000
scala 1: 1.000

Progettista:

arch. Lamotta Massimo

Base cartografica catastale aggiornamento ottobre 2015

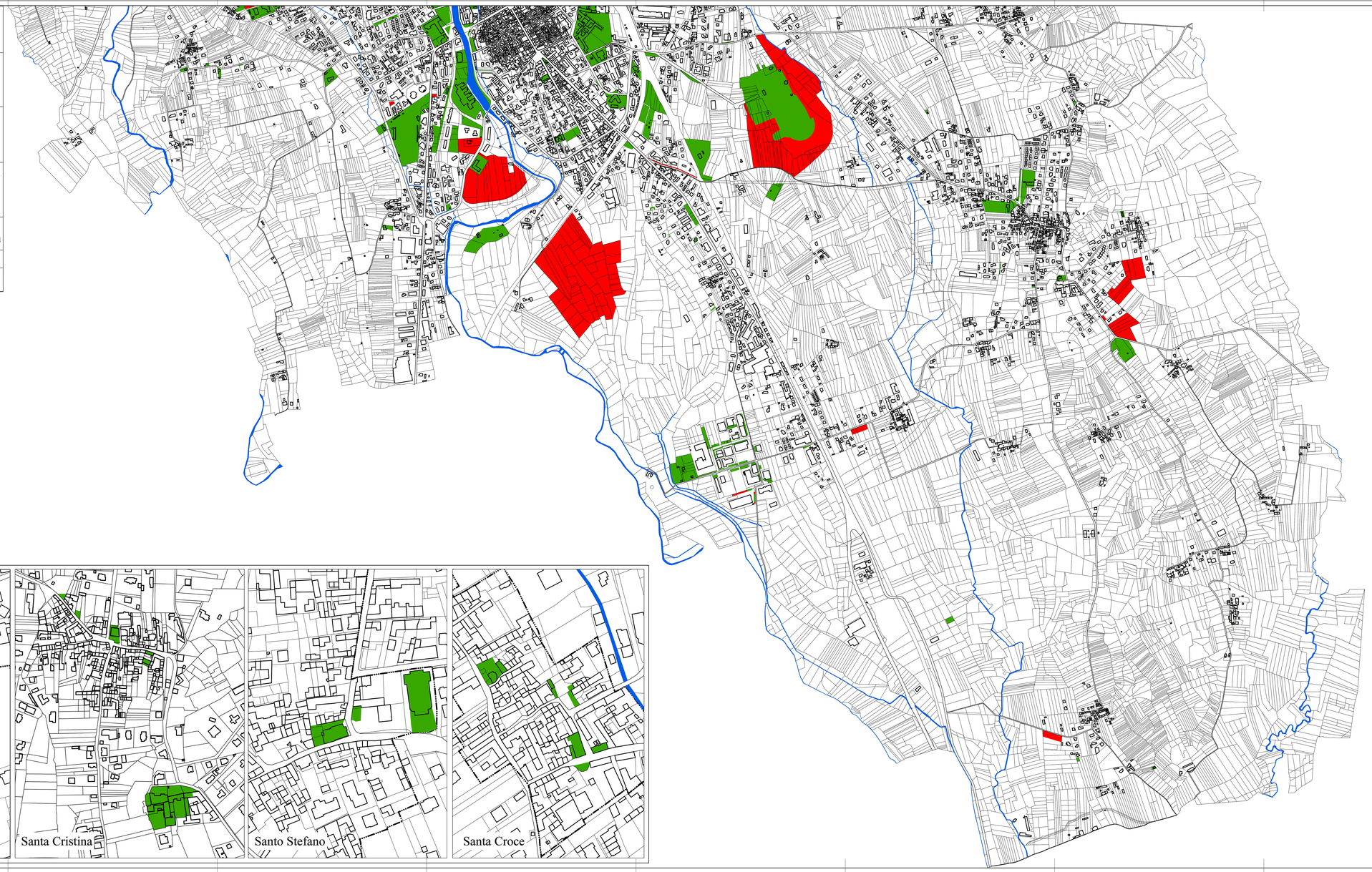

Legenda

- attrezzature e servizi pubblici esistenti
- attrezzature e servizi pubblici previsti