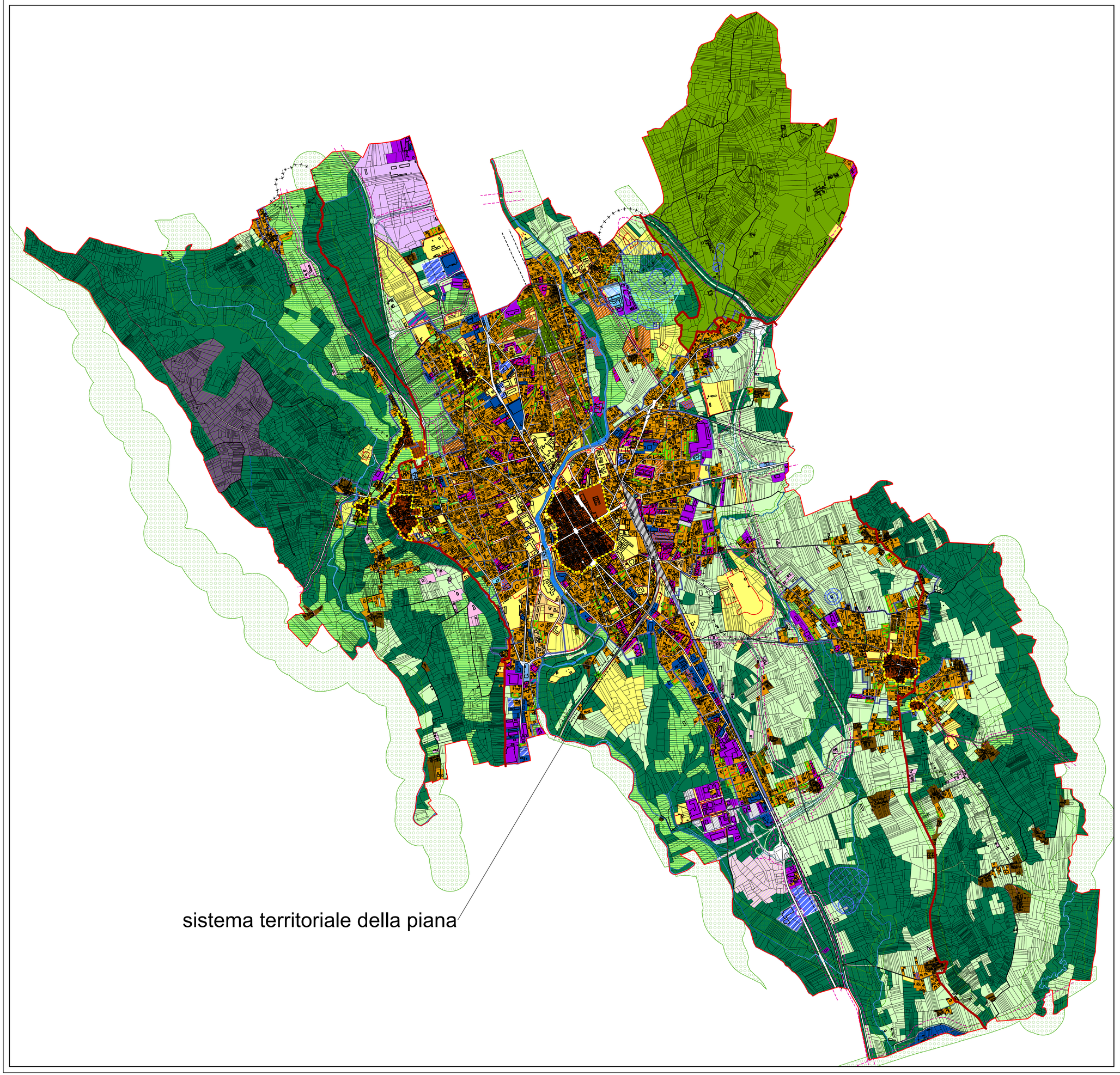

Legenda

- sistemi territoriali
- delimitazione centro abitato - artt. 3 e 4 D.Lgs. 285/1992
- perimetro dei nuclei di antico impianto
- nuclei cascinali
- fronti tutela cascinali
- (n.) modificazione edilizia nuclei cascinali
- edifici con interesse storico/testimoniale
- aree con Permessi di costruire rilasciati con edifici in corso di costruzione
- (n.) schede d'area
- art. 19 nuclei di antico impianto
- art. 20 tutela dei nuclei cascinali
- art. 21 residenziale consolidato
- art. 21 residenziale consolidato - completamento urbanistico
- art. 21 ERP consolidato
- art. 21 bis edifici sparsi
- art. 22 commerciale consolidato
- art. 23 produttivo consolidato
- art. 23 turistico/ricettivo consolidato
- art. 23 direzionale consolidato
- art. 23 ricreative consolidate
- art. 24 produttivo in localizzazione impropria
- art. 24 produttivo in localizzazione impropria - regime transitorio punto A3 comma 2
- art. 25 residenziale nuovo impianto
- art. 25 ERP nuovo impianto
- art. 25 produttivo nuovo impianto
- art. 25 commerciale nuovo impianto
- art. 25 turistico/ricettivo nuovo impianto
- art. 25 ricreative nuovo impianto
- art. 25 direzionale nuovo impianto
- art. 26 PIP località Beatrice
- art. 26 PIP località Resiga
- art. 27 ambiti boscati
- art. 28 agricola di interesse paesistico
- art. 29 agricola di interesse paesistico - Baraggiola
- art. 30 attività agraria
- art. 31 attività estrattive
- art. 32 servizi pubblici e di interesse pubblico
- (a) a: attrezzature pubbliche
- (r) r: attrezzature religiose
- (s) s: attrezzature sportive - ricompresi c) campi sportivi
- (t) t: attrezzature tecnologiche
- (p.p.) p.p.: parcheggi privati di uso pubblico
- (ci) ci: cimiteri
- (h) h: attrezzature ospedaliere
- (i) i: istruzione
- (is) is: istruzione superiore
- (p) p: parcheggio
- (v) v: verde
- (parco pubb) parco pubb: parco pubblico
- art. 33 area normativa mobilità
- art. 33 area normativa mobilità (in progetto)
- art. 33 area normativa mobilità (pista ciclabile in progetto)
- art. 33 fascia di rispetto stradale
- art. 34 impianti ferroviari
- art. 34 fascia rispetto ferroviaria
- art. 36 fascia di rispetto cimiteriali
- art. 36 fascia di rispetto depuratore
- art. 36 pozzi: zona di tutela assoluta "A"
- art. 36 pozzi: fascia di rispetto secondaria "B"
- art. 36 pozzi: fascia di rispetto secondaria "C"
- art. 36 pozzi: inviluppo fascia di rispetto secondarie "C"
- art. 37 rete ecologica - art. 2.8 del P.T.P.
- art. 38 orti, giardini e verde privato
- corsi d'acqua

Base cartografica catastale aggiornamento dicembre 2020

Regione Piemonte
Provincia di Novara

Comune di Borgomanero

Piano Regolatore Generale Comunale

Approvazione Regione Piemonte con modifiche "ex officio":
D.G.R. n.70-2680 del 21 dicembre 2015

Variante Strutturale n.1

Legge Regionale 5 dicembre 1977 n.56 e s.m.i.
art.17 comma 4

Proposta Tecnica Progetto Preliminare:
Delibera di Consiglio Comunale n._____ del _____

Progetto Preliminare:
Delibera di Consiglio Comunale n._____ del _____

Proposta Tecnica Progetto Definitivo:
Delibera di Giunta Comunale n._____ del _____

Progetto Definitivo:
Delibera di Consiglio Comunale n._____ del _____

Sindaco: Sergio Bossi

Assessore: Annalisa Beccaria

Segretario: Michele Crescentini

Responsabile del Procedimento: Morena Medina

Elaborato:

Planimetria delle regole
inquadramento

P.1.0

scala 1: 10.000

Progettista:
architetto Mauro Vergerio – Via Garibaldi 10 – 28887 Omegna (VB)
tel. 0323642906 - mauro@stusiovergerio.com